



fakt

İkincili tütün tüstüsünün təsiri, eləcə də səhiyyənin birbaşa və dolayı xərcləri şəklində ayrı-ayrı insanların, müəssisələrin və ümumilikdə **cəmiyyətin iqtisadi xərcləri və məhsuldarlıq itkiləri** ilə nəticələnir.



fakt

İkincili tütün tüstüsünün təsirinin **təhlükəsiz səviyyəsi mövcud deyil.**

Heç bir ventilyasiya, heç bir filtr, hətta birlikdə istifadə olunduqda belə qapalı şəraitdə tütünün təsirini təhlükəsiz səviyyəyə endirə bilməz.

**YALNIZ SİQARETÇƏKMƏDƏN
100% AZAD OLAN YERLƏR EFPEKTLİ
TƏHLÜKƏSİZLİYİ TƏMİN EDƏ BİLƏR!**

YADDA SAXLAYIN!



**SİQARET ÇƏKMƏK
SAĞLAMLIQ ÜÇÜN
TƏHLÜKƏLİDİR!**

Buklet Azərbaycan Respublikası Səhiyyə Nazirliyinin İctimai Səhiyyə və İslahatlar Mərkəzində hazırlanmışdır. Bukletdə dərc olunanlar Ümumdünya Səhiyyə Təşkilatının məlumatlarına əsaslanır.

**SİQARET
YOXSA
SAĞLAMLIQ**



**TÜTÜN VƏ İKİNCİLİ TÜTÜN TÜSTÜSÜNÜN
TƏSİRLƏRİ HAQQINDA**



◀ Bakı, AZ1122, Zərdabi küç., 96

☎ 431 12 72 ☎ 430 52 85 ✉ office@isim.az

🌐 www.isim.az

10 fakt

Tütün dünya əhalisinin qarşısı alınmayan əsas ölüm səbəblərindəndir. Unutmayaq ki, insanların əksəriyyəti siqaret çəkmir. Çəkmənin çoxu isə bu vərdişdən imtina etmək arzusundadır - onlar siqaret çəkməni əsasən öz istəyi ilə yox, tütün məmulatlarında mövcud olan nikotindən yaranmış asılılıq səbəbindən edirlər. **İnsanın təmiz, tərkibində zəhərli maddələr olmayan hava ilə nəfəs almaq hüququ** tütün çəkmənin ictimai yerlərdə siqaret çəkmək və bununla da digər insanların sağlamlığını təhlükədə qoymaq hüququndan qat-qat üstündür.

İkincili (ətrafa yayılan) tütün tüstüsünün qəbul edilməsi sağlamlıq üçün təhlükəlidir. O, yaşlı insanlarda xərçəng, ürək və digər ciddi xəstəliklərin inkişaf etməsinə gətirib çıxarır. Dünyadakı uşaqların demək olar ki, yarısı tütün tüstüsü ilə çirklənmiş hava ilə nəfəs alırlar. Bu isə, astma xəstəliyi zamanı vəziyyəti ağırlaşdırır və təhlükəli xəstəliklərin yaranmasına səbəb olur. Hər il ən azı 200 000 insan işlədikləri müəssisələrdə ikincili tütün tüstüsünü qəbul etmələri səbəbindən ölürlər.

Tütün tüstüsünün törətdiyi ölümcül təhlükələrdən yeganə qorunma yolu kimi tütün tüstüsündən AZAD mühitin yaradılması FAKTLARA əsaslanır.



fakt 1

Tütün dünyada böyüklərin hər on nəfərindən birinin ölməsinin səbəbkarıdır. Tütünün törətdiyi xəstəliklər nəticəsində hər il təxminən 6 milyon insan vəfat edir. Başqa sözlə, **tütün səbəbindən orta hesabla hər 6 saniyədə bir nəfər həlak olur.** İndiki tendensiyanın qalacağı halda 2030-cu ilədək ölənlərin sayının hər il 8 milyona çatacağı gözlənilir.



fakt 2

Tütün, ondan mütəmadi şəkildə istifadə edənlərin demək olar ki, yarısını öldürür. Orta hesabla **dünya əhalisinin 29%-i siqaret çəkməyə ibarətdir.** Siqaretçəkmə qadınlara nisbətən (10,3%) kişilər arasında (47,5%) daha çox yayılıb.



fakt 3

Dünyada **1 milyard yaxın olan siqaret çəkmənin 80%-i** gəlirləri aşağı və orta səviyyədə olan ölkələrdə yaşayırlar. Əgər təcili tədbirlər görülməsə, **2030-cu ilədək** tütünle əlaqəli **ölüm hallarının 80%-i** inkişaf edən ölkələrin payına düşəcək.



fakt 4

XX əsrdə tütün 100 milyon insanın ölümünə səbəb olmuşdur. Belə tendensiyaların davam etməsi **XXI əsrdə** bu səbəbdən **1 milyard insanın ölümü** ilə nəticələnecek.



fakt 5

Tütün məhsullarının yanması nəticəsində yaranan tüstü **ikincili tütün tüstüsü və ya ətraf mühitdə tütün tüstüsü** kimi tanınır. Qapalı şəraitdə tütün tüstüsü hər tərəfə yayılır və onun zərərli təsirinə həm siqaret çəkmə, həm də çəkməyənlər məruz qalırlar. Bu adətən **passiv siqaretçəkmə** adlandırılır.



fakt 6

İkincili tütün tüstüsü ilə nəfəs almaq sağlamlıq üçün **TƏHLÜKƏLİDİR!** Müəyyən olunmuşdur ki, **tütün tüstüsündə 4000-dən çox zərərli kimyəvi maddələr** vardır. Passiv siqaretçəkmə bir çox ürək-damar və nəfəs yolları xəstəliklərinin yaranmasına səbəb olur və bu da sonda ölümə nəticələne bilər.

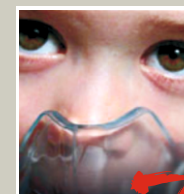

fakt 7

Hesablamalara əsasən dünyada **700 milyon uşaq** (dünyadakı bütün uşaqların demək olar ki, yarısı) tütün tüstüsü ilə çirklənmiş hava ilə nəfəs alırlar. Tütün tüstüsünün ikincili qəbulu uşaqlarda bir çox ciddi xəstəliklərin yaranmasına və artıq mövcud olan xəstəliklərin (məsələn, astmanın) ağırlaşmasına gətirib çıxarır.

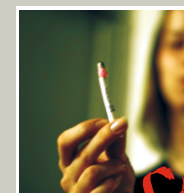

fakt 8

Beynəlxalq Əmək Təşkilatının məlumatlarına əsasən, **hər il ən azı 200 000 insan iş yerlərində məruz qaldıqları tütün tüstüsünün təsiri nəticəsində həlak olurlar.**